



A kettős könyvvitelt vezető egyéb szervezet egyszerűsített éves beszámolója és közhasznúsági melléklet

PK-642

2020. év

A szervezetet nyilvántartó bíróság megnevezése:

01 Fővárosi Törvényszék

Beküldő neve (Ügyfélkapu vagy Cégek)

Novotni Péter

Szervezet / Jogi személy szervezeti egység neve:

Kisbéri és Gidrán Lótenyésztő Országos Egyesület

Nyilvántartási szám: 01-02-0000292

Tárgyév: 2020

Időszak terjedelme: egész év  töredék év  2020-01-01

2020-12-31  
időszak kezdete      időszak vége

Kitöltő verzió:3.13.0 Nyomtatvány verzió:1.3

Nyomtatva: 2022.02.21 10.51.39

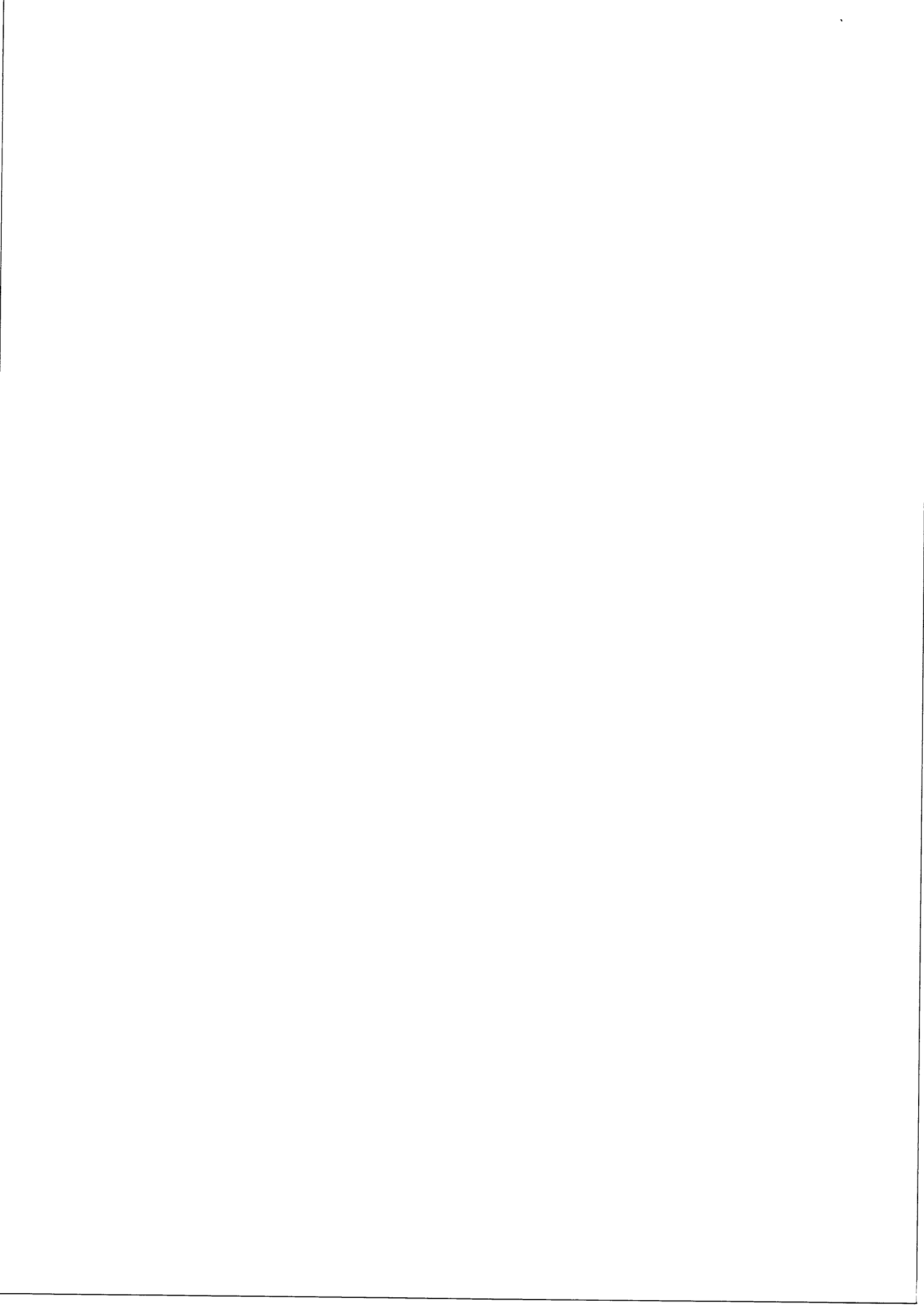



A kettős könyvvitelt vezető egyéb szervezet egyszerűsített éves beszámolója és közhasznúsági melléklet

PK-642

2020. év

A szervezetet nyilvántartó bíróság megnevezése:

01 Fővárosi Törvényszék

Tárgyév:

2 0 2 0

Időszak terjedelme: egész év  töredék év

2 0 2 0 - 0 1 - 0 1  
időszak kezdete

2 0 2 0 - 1 2 - 3 1  
időszak vége

Válassza ki, hogy a beszámoló (és közhasznúsági melléklet) az alábbiak közül melyikre vonatkozik!

a. Szervezet

b. Jogi személy szervezeti egység (származtatott jogi személy)

Szervezet neve:

Kisbéri és Gidrán Lótenyésztő Országos Egyesület

Szervezet székhelye:

Irányítószám: 2 4 6 4

Település: Gyúró

Közterület neve: Máriás-tanya

Közterület jellege: tanya

Házszám: 0103/5

Lépcsőház:

Emelet:

Ajtó:

Jogi személy szervezeti egység neve:

Jogi személy szervezeti egység székhelye:

Irányítószám:

Település:

Közterület neve:

Közterület jellege:

Házszám:

Lépcsőház:

Emelet:

Ajtó:

Nyilvántartási szám:

0 1 - 0 2 - 0 0 0 0 2 9 2

Ügyszám:

0 1 0 0 / P k . 0 0 0 2 9 2 / 1 9 8 9

Szervezet / Jogi személy szervezeti egység adószáma:

1 9 0 1 0 1 9 3 - 1 - 0 7

Szervezet / Jogi személy szervezeti egység képviselőjének neve:

Novotni Péter

Képviselő aláírása:

Keltezés:

Budapest

2 0 2 1 - 0 5 - 0 5

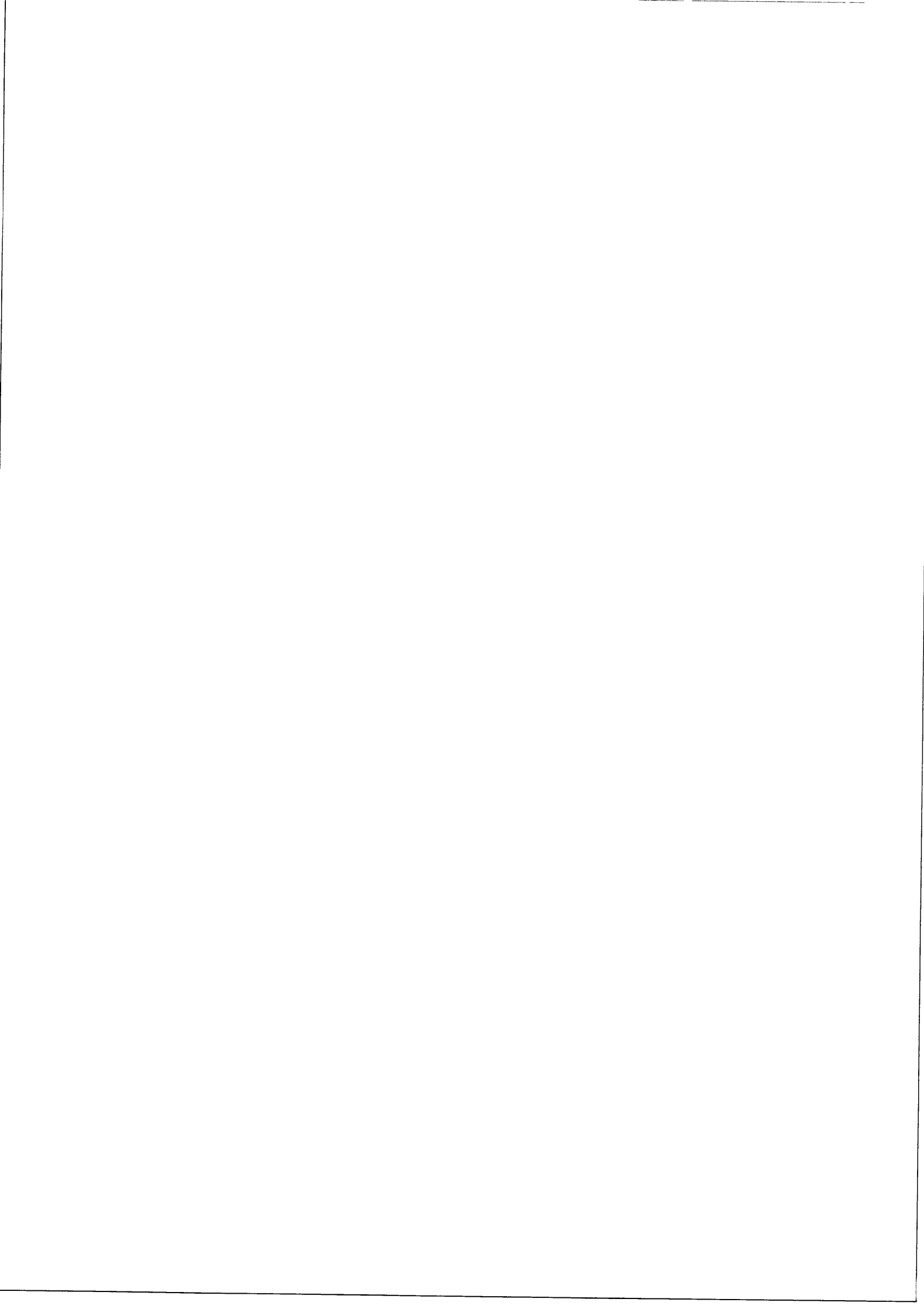



**A kettős könyvvitelt vezető egyéb szervezet egyszerűsített éves beszámolója és közhasznúsági melléklet**

PK-642

**2020. év**

Szervezet / Jogi személy szervezeti egység neve:

**Kisbéri és Gidrán Lótenyésztő Országos Egyesület**

**Az egyszerűsített éves beszámoló mérlege**

(Adatok ezer forintban.)

	Előző év	Előző év helyesbítése	Tárgyév
<b>ESZKÖZÖK (AKTÍVÁK)</b>			
A. Befektetett eszközök			
I. Immateriális javak			
II. Tárgyi eszközök			
III. Befektetett pénzügyi eszközök			
B. Forgóeszközök	<b>16 370</b>		<b>25 662</b>
I. Készletek			
II. Követelések			
III. Értékpapírok			
IV. Pénzeszközök	<b>16 370</b>		<b>25 662</b>
C. Aktív időbeli elhatárolások			
<b>ESZKÖZÖK ÖSSZESEN</b>	<b>16 370</b>		<b>25 662</b>
<b>FORRÁSOK (PASSZÍVÁK)</b>			
D. Saját tőke	<b>15 851</b>		<b>25 223</b>
I. Induló tőke/jegyzett tőke			
II. Tőkeváltozás/eredmény	<b>15 789</b>		<b>25 223</b>
III. Lekötött tartalék			
IV. Értékelési tartalék			
V. Tárgyévi eredmény alaptevékenységből (közhasznú tevékenységből)	<b>62</b>		
VI. Tárgyévi eredmény vállalkozási tevékenységből			
E. Céltartalékok			
F. Kötelezettségek	<b>519</b>		<b>439</b>
I. Hátrasorolt kötelezettségek			
II. Hosszú lejáratú kötelezettségek			
III. Rövid lejáratú kötelezettségek	<b>519</b>		<b>439</b>
G. Passzív időbeli elhatárolások			
<b>FORRÁSOK ÖSSZESEN</b>	<b>16 370</b>		<b>25 662</b>

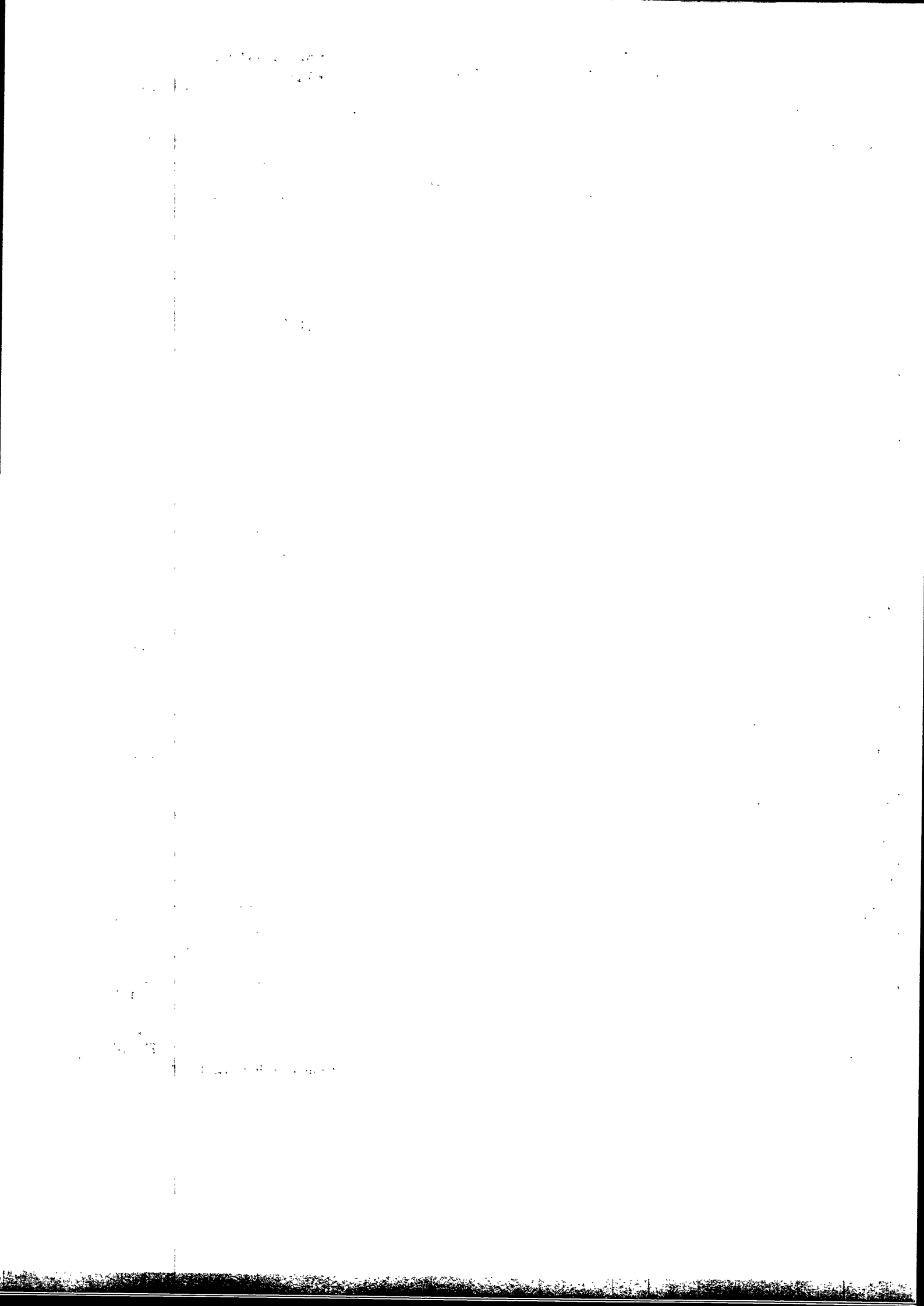



# A kettős könyvvitelt vezető egyéb szervezet egyszerűsített éves beszámolója és közhasznúsági melléklet

PK-642

2020. év

Szervezet / Jogi személy szervezeti egység neve:

Kisbéri és Gidrán Lótenyésztő Országos Egyesület

## Az egyszerűsített éves beszámoló eredménykimutatása

(Adatok ezer forintban.)

	Alaptevékenység			Vállalkozási tevékenység			Összesen		
	előző év	előző év helyesbítése	tárgyév	előző év	előző év helyesbítése	tárgyév	előző év	előző év helyesbítése	tárgyév
1. Értékesítés nettó árbevétele									
2. Aktivált saját teljesítmények értéke									
3. Egyéb bevételek	33 047		40 995				33 047		40 995
ebből:									
- tagdíj	5 528		4 518				5 528		4 518
- alapítótól kapott befizetés	106		319				106		319
- támogatások	27 413		36 158				27 413		36 158
ebből: adományok									
4. Pénzügyi műveletek bevételei									
A. Összes bevétel (1+-2+3+4)	33 047		40 995				33 047		40 995
ebből: közhasznú tevékenység bevételei									
5. Anyagjellegű ráfordítások									
6. Személyi jellegű ráfordítások	9 302		9 310				9 302		9 310
ebből: vezető tisztségviselők juttatásai	300		300				300		300
7. Értékcsökkenési leírás	38		413				38		413
8. Egyéb ráfordítások	23 645		21 684				23 645		21 684
9. Pénzügyi műveletek ráfordításai									
B. Összes ráfordítás (5+6+7+8+9)	32 985		31 407				32 985		31 407
ebből: közhasznú tevékenység ráfordításai									
C. Adózás előtti eredmény (A-B)	62		9 588				62		9 588
10. Adófizetési kötelezettség									
D. Tárgyévi eredmény (C-10)	62		9 588				62		9 588

Kitöltő verzió:3.13.0 Nyomatvány verzió:1.3

Nyomtatva: 2022.02.21 10.51.41

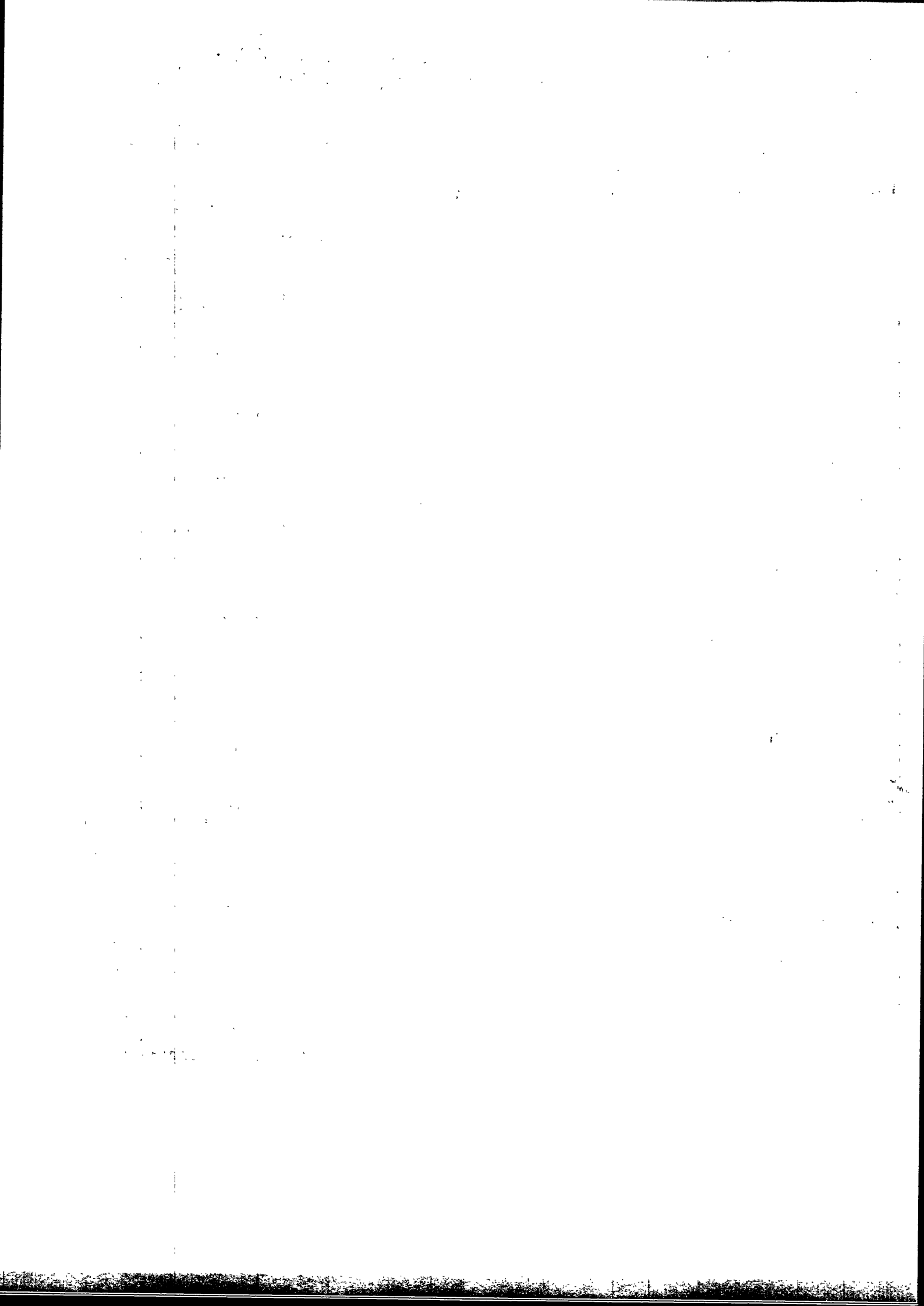





# A kettős könyvvitelt vezető egyéb szervezet egyszerűsített éves beszámolója és közhasznúsági melléklet

PK-642

2020. év

Szervezet / Jogi személy szervezeti egység neve:

Kisbéri és Gidrán Lótenyésztő Országos Egyesület

## Az egyszerűsített éves beszámoló eredménykimutatása 2.

(Adatok ezer forintban.)

	Alaptevékenység			Vállalkozási tevékenység			Összesen		
	előző év	előző év helyesbítése	tárgyév	előző év	előző év helyesbítése	tárgyév	előző év	előző év helyesbítése	tárgyév
Tájékoztató adatok									
A. Központi költségvetési támogatás	23 525		33 733				23 525		33 733
ebből: - normatív támogatás	20 000		18 160				20 000		18 160
B. Helyi önkormányzati költségvetési támogatás									
ebből: - normatív támogatás									
C. Az Európai Unió strukturális alapjaiból, illetve a Kohéziós Alapból nyújtott támogatás									
D. Az Európai Unió költségvetéséből vagy más államtól, nemzetközi szervezettől származó támogatás									
E. A személyi jövedelemadó meghatározott részének az adózó rendelkezése szerinti felhasználásáról szóló 1996. évi CXXVI. törvény alapján átutalt összeg	126		117				126		117
F. Közszolgáltatási bevétel									
G. Adományok									

### Könyvvizsgálói záradék

Az adatok könyvvizsgálattal alá vannak támasztva.

Igen

Nem

Kitöltő verzió:3.13.0 Nyomtatvány verzió:1.3

Nyomtatva: 2022.02.21 10.51.41

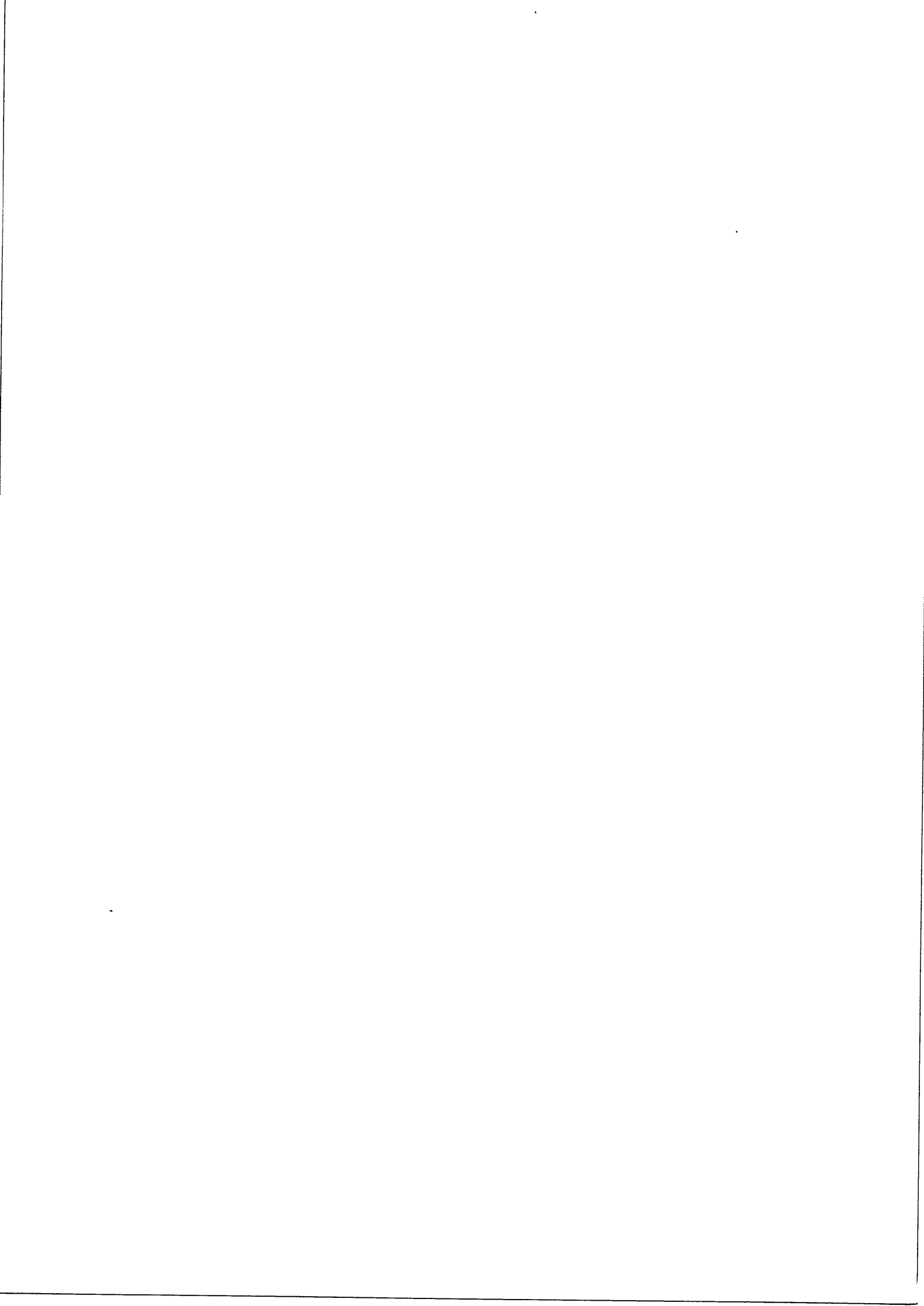



# A kettős könyvvitelt vezető egyéb szervezet egyszerűsített éves beszámolója és közhasznúsági melléklet

PK-642

2020. év

Szervezet / Jogi személy szervezeti egység neve:

Kisbéri és Gidrán Lótenyésztő Országos Egyesület

## 7. Közhasznú jogállás megállapításához szükséges mutatók

(Adatok ezer forintban.)

Alapadatok	Előző év (1)	Tárgyév (2)
B. Éves összes bevétel	33 047	40 995
ebből:		
C. A személyi jövedelemadó meghatározott részének az adózó rendelkezése szerinti felhasználásáról szóló 1996. évi CXXVI. törvény alapján átutalt összeg	126	117
D. Közzolgáltatási bevétel		
E. Normatív támogatás	20 000	18 160
F. Az Európai Unió strukturális alapjaiból, illetve a Kohéziós Alapból nyújtott támogatás		
G. Korrigált bevétel [B-(C+D+E+F)]	12 921	22 718
H. Összes ráfordítás (kiadás)	32 985	31 407
I. Ebből személyi jellegű ráfordítás	9 302	9 310
J. Közhasznú tevékenység ráfordításai		
K. Adózott eredmény	62	9 588
L. A szervezet munkájában közreműködő közérdekű önkéntes tevékenységet végző személyek száma (a közérdekű önkéntes tevékenységről szóló 2005. évi LXXXVIII. törvénynek megfelelően)		
<i>Erőforrás ellátottság mutatói</i>	<i>Mutató teljesítése</i>	
	<i>Igen</i>	<i>Nem</i>
Ectv. 32. § (4) a) $[(B1+B2)/2 > 1.000.000, - Ft]$	<input checked="" type="checkbox"/>	<input type="checkbox"/>
Ectv. 32. § (4) b) $[K1+K2 \geq 0]$	<input checked="" type="checkbox"/>	<input type="checkbox"/>
Ectv. 32. § (4) c) $[(I1+I2-A1-A2)/(H1+H2) \geq 0,25]$	<input checked="" type="checkbox"/>	<input type="checkbox"/>
<i>Társadalmi támogatottság mutatói</i>	<i>Mutató teljesítése</i>	
Ectv. 32. § (5) a) $[(C1+C2)/(G1+G2) \geq 0,02]$	<input type="checkbox"/>	<input checked="" type="checkbox"/>
Ectv. 32. § (5) b) $[(J1+J2)/(H1+H2) \geq 0,5]$	<input type="checkbox"/>	<input checked="" type="checkbox"/>
Ectv. 32. § (5) c) $[(L1+L2)/2 \geq 10 \text{ fő}]$	<input type="checkbox"/>	<input checked="" type="checkbox"/>

