



A kettős könyvvitelt vezető egyéb szervezet egyszerűsített éves beszámolója és közhasznúsági melléklet

PK-742

2021. év

A szervezetet nyilvántartó bíróság megnevezése:

01 Fővárosi Törvényszék

Beküldő neve (Ügyfélkapu vagy Cégkapu)

Novotni Péter Lajos

Szervezet / Jogi személy szervezeti egység neve:

Kisbéri és Gidrán Lótenyészti Országos Egyesület

Nyilvántartási szám: 01-02-0000292

Tárgyév: 2021

Időszak terjedelme: egész év töredék év 2021-01-01 időszak kezdete 2021-12-31 időszak vége

A beszámolót az alábbi devizanemben készítjük el:

forint

Külföldi devizanem alkalmazása esetén a beszámoló készítésekor érvényes MNB árfolyam

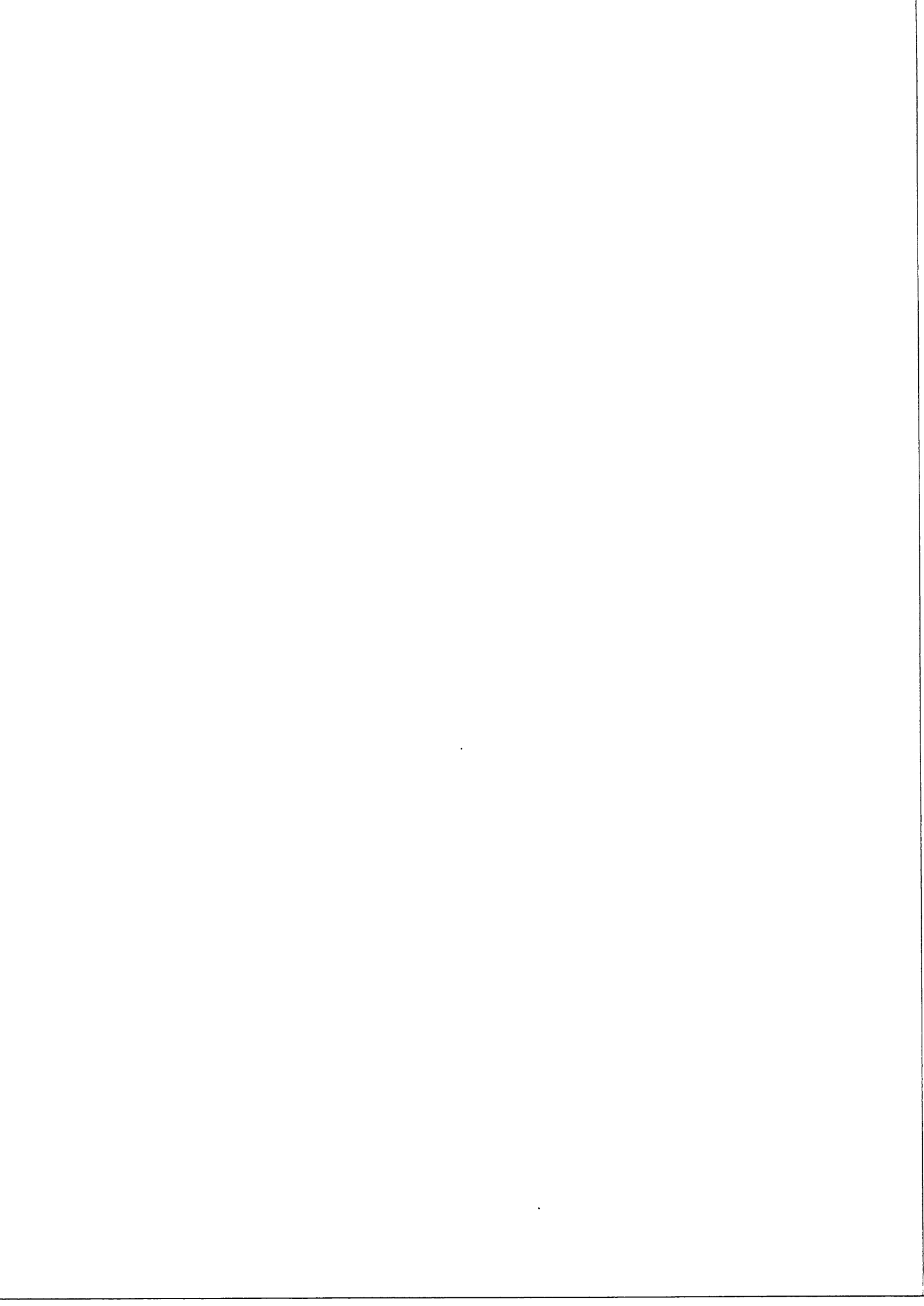



A kettős könyvvitelt vezető egyéb szervezet egyszerűsített éves beszámolója és közhasznúsági melléklet

PK-742

2021. év

A szervezetet nyilvántartó bíróság megnevezése:

01 Fővárosi Törvényszék

Tárgyév:

2 0 2 1

Időszak terjedelme: egész év töredék év 2 0 2 1 - 0 1 - 0 1

2 0 2 1 - 1 2 - 3 1
időszak kezdete időszak vége

Válassza ki, hogy a beszámoló (és közhasznúsági melléklet) az alábbiak közül melyikre vonatkozik!

a. Szervezet



b. Jogi személy szervezeti egység (származtatott jogi személy)



Szervezet neve:

Kisbéri és Gidrán Lótenyésztő Országos Egyesület

Szervezet székhelye:

Irányítószám: 2 4 6 4 Település: Gyúró

Közterület neve: Máriás-tanya Közterület jellege: tanya

Házzám: 0103/5 Lépcsőház: Emelet: Ajtó:

Jogi személy szervezeti egység neve:

Jogi személy szervezeti egység székhelye:

Irányítószám: Település:

Közterület neve: Közterület jellege:

Házzám: Lépcsőház: Emelet: Ajtó:

Nyilvántartási szám:

0 1 - 0 2 - 0 0 0 0 2 9 2

Ügyszám:

0 1 0 0 / P k . 0 0 0 2 9 2 / 1 9 8 9

Szervezet / Jogi személy szervezeti egység adószáma:

1 9 0 1 0 1 9 3 - 1 - 0 7

Szervezet / Jogi személy szervezeti egység képviselőjének neve:

Novotni Péter Lajos

Képviselő aláírása:

Keltezés:

Budapest 2 0 2 2 - 0 4 - 0 2

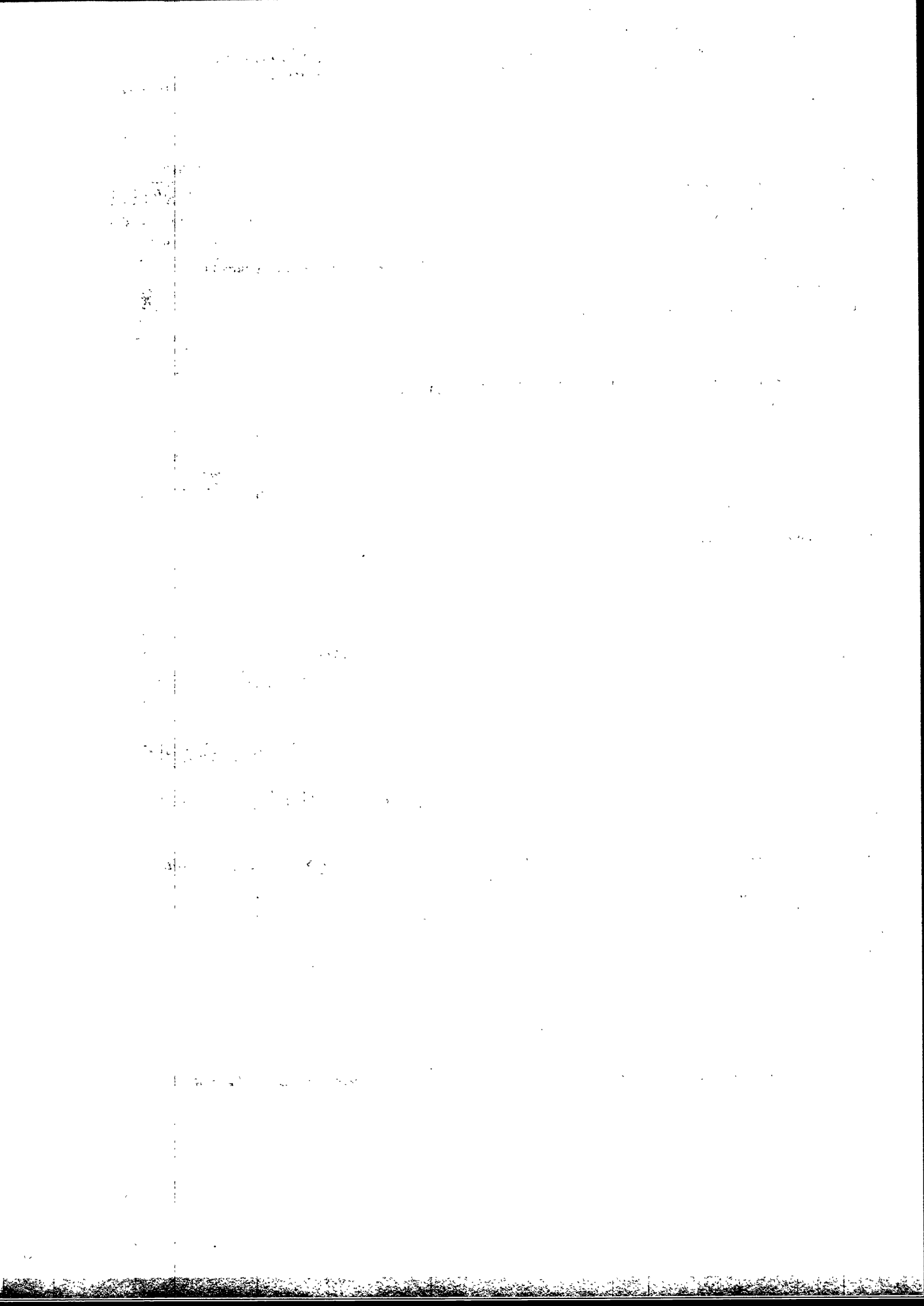



A kettős könyvvitelt vezető egyéb szervezet egyszerűsített éves beszámolója és közhasznúsági melléklet

PK-742

2021. év

Szervezet / Jogi személy szervezeti egység neve:

Kisbéri és Gidrán Lótenyésztő Országos Egyesület

Az egyszerűsített éves beszámoló mérlege

Adatok ezer forintban

	Előző év	Előző év helyesbítése	Tárgyév
ESZKÖZÖK (AKTÍVÁK)			
A. Befektetett eszközök			
I. Immateriális javak			
II. Tárgyi eszközök			
III. Befektetett pénzügyi eszközök			
B. Forgóeszközök	25 662		27 535
I. Készletek			
II. Követelések			
III. Értékpapírok			
IV. Pénzeszközök	25 662		27 535
C. Aktív időbeli elhatárolások			
ESZKÖZÖK ÖSSZESEN	25 662		27 535
FORRÁSOK (PASSZÍVÁK)			
D. Saját tőke	25 223		25 533
I. Induló tőke/jegyzett tőke			
II. Tőkeváltozás/eredmény	25 223		25 533
III. Lekötött tartalék			
IV. Értékelési tartalék			
V. Tárgyévi eredmény alaptevékenységből (közhasznú tevékenységből)			
VI. Tárgyévi eredmény vállalkozási tevékenységből			
E. Céltartalékok			
F. Kötelezettségek	439		2 002
I. Hátrasorolt kötelezettségek			
II. Hosszú lejáratú kötelezettségek			
III. Rövid lejáratú kötelezettségek	439		2 002
G. Passzív időbeli elhatárolások			
FORRÁSOK ÖSSZESEN	25 662		27 535

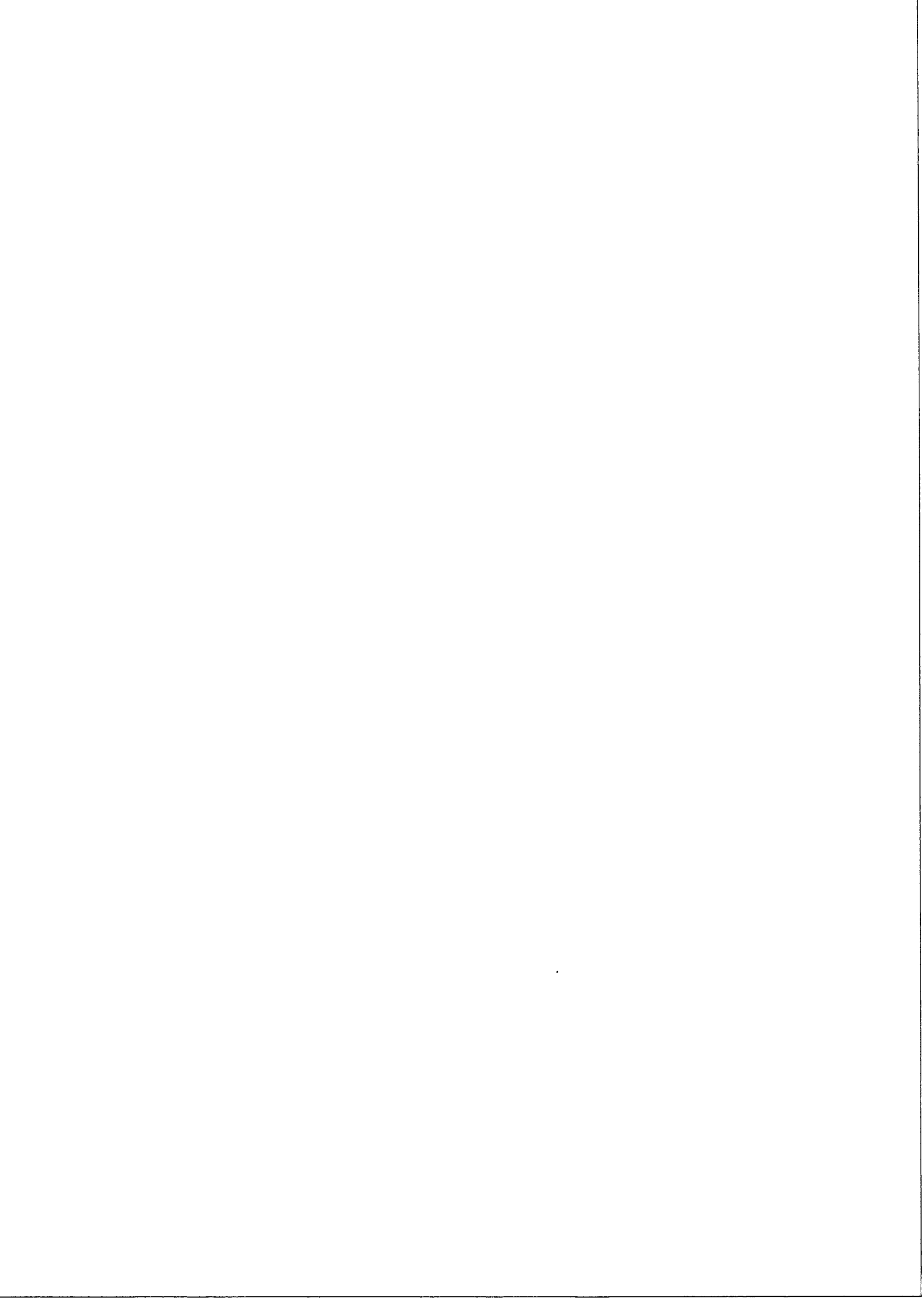



A kettős könyvvitelt vezető egyéb szervezet egyszerűsített éves beszámolója és közhasznúsági melléklet

PK-742

2021. év

Szervezet / Jogi személy szervezeti egység neve:

Kisbéri és Gidrán Lótenyésztő Országos Egyesület

Az egyszerűsített éves beszámoló eredménykimutatása

Adatok ezer forintban

	Alaptevékenység			Vállalkozási tevékenység			Összesen		
	előző év	előző év helyesbítése	tárgyév	előző év	előző év helyesbítése	tárgyév	előző év	előző év helyesbítése	tárgyév
1. Értékesítés nettó árbevétele									
2. Aktivált saját teljesítmények értéke									
3. Egyéb bevételek	40 995		31 280				40 995		31 280
ebből:									
- tagdíj	4 518		4 000				4 518		4 000
- alapítótól kapott befizetés	319		155				319		155
- támogatások	36 158		27 125				36 158		27 125
ebből: adományok									
4. Pénzügyi műveletek bevételei									
A. Összes bevétel (1+-2+3+4)	40 995		31 280				40 995		31 280
ebből: közhasznú tevékenység bevételei									
5. Anyagjellegű ráfordítások									
6. Személyi jellegű ráfordítások	9 310		9 310				9 310		9 310
ebből: vezető tisztségviselők juttatásai	300		300				300		300
7. Értékcsökkenési leírás	413						413		
8. Egyéb ráfordítások	21 684		20 640				21 684		20 640
9. Pénzügyi műveletek ráfordításai									
B. Összes ráfordítás (5+6+7+8+9)	31 407		29 950				31 407		29 950
ebből: közhasznú tevékenység ráfordításai									
C. Adózás előtti eredmény (A-B)	9 588		1 330				9 588		1 330
10. Adófizetési kötelezettség									
D. Tárgyévi eredmény (C-10)	9 588		1 330				9 588		1 330

Kitöltő verzió:3.14.0 Nyomtatvány verzió:1.1

Nyomtatva: 2022.04.02 11.37.56

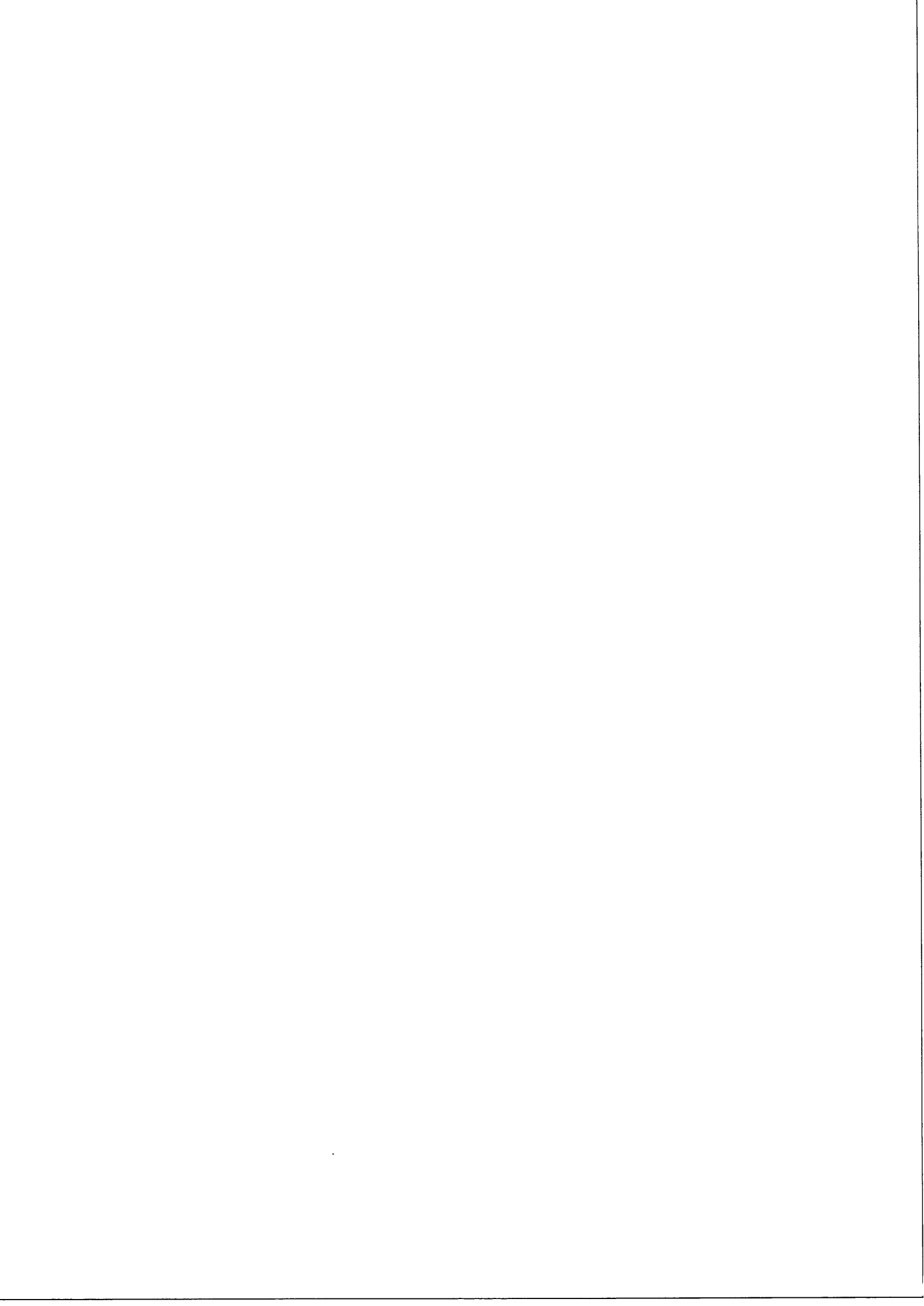



A kettős könyvvitelt vezető egyéb szervezet egyszerűsített éves beszámolója és közhasznúsági melléklet

PK-742

2021. év

Szervezet / Jogi személy szervezeti egység neve:

Kisbéri és Gidrán Lótenyésztő Országos Egyesület

Az egyszerűsített éves beszámoló eredménykimutatása 2.

Adatok ezer forintban

	Alaptevékenység			Vállalkozási tevékenység			Összesen		
	előző év	előző év helyesbítése	tárgyév	előző év	előző év helyesbítése	tárgyév	előző év	előző év helyesbítése	tárgyév
Tájékoztató adatok									
A. Központi költségvetési támogatás	33 733		22 954				33 733		22 954
ebből: - normatív támogatás	18 160		17 760				18 160		17 760
B. Helyi önkormányzati költségvetési támogatás									
ebből: - normatív támogatás									
C. Az Európai Unió strukturális alapjaiból, illetve a Kohéziós Alapból nyújtott támogatás									
D. Az Európai Unió költségvetéséből vagy más államtól, nemzetközi szervezettől származó támogatás									
E. A személyi jövedelemadó meghatározott részének az adózó rendelkezése szerinti felhasználásáról szóló 1996. évi CXXVI. törvény alapján átutalt összeg	117		112				117		112
F. Közszolgáltatási bevétel									
G. Adományok									

Könyvvizsgálói záradék

Az adatok könyvvizsgálattal alá vannak támasztva.

Igen

Nem

Kitöltő verzió:3.14.0 Nyomtatvány verzió:1.1

Nyomtatva: 2022.04.02 11.37.56

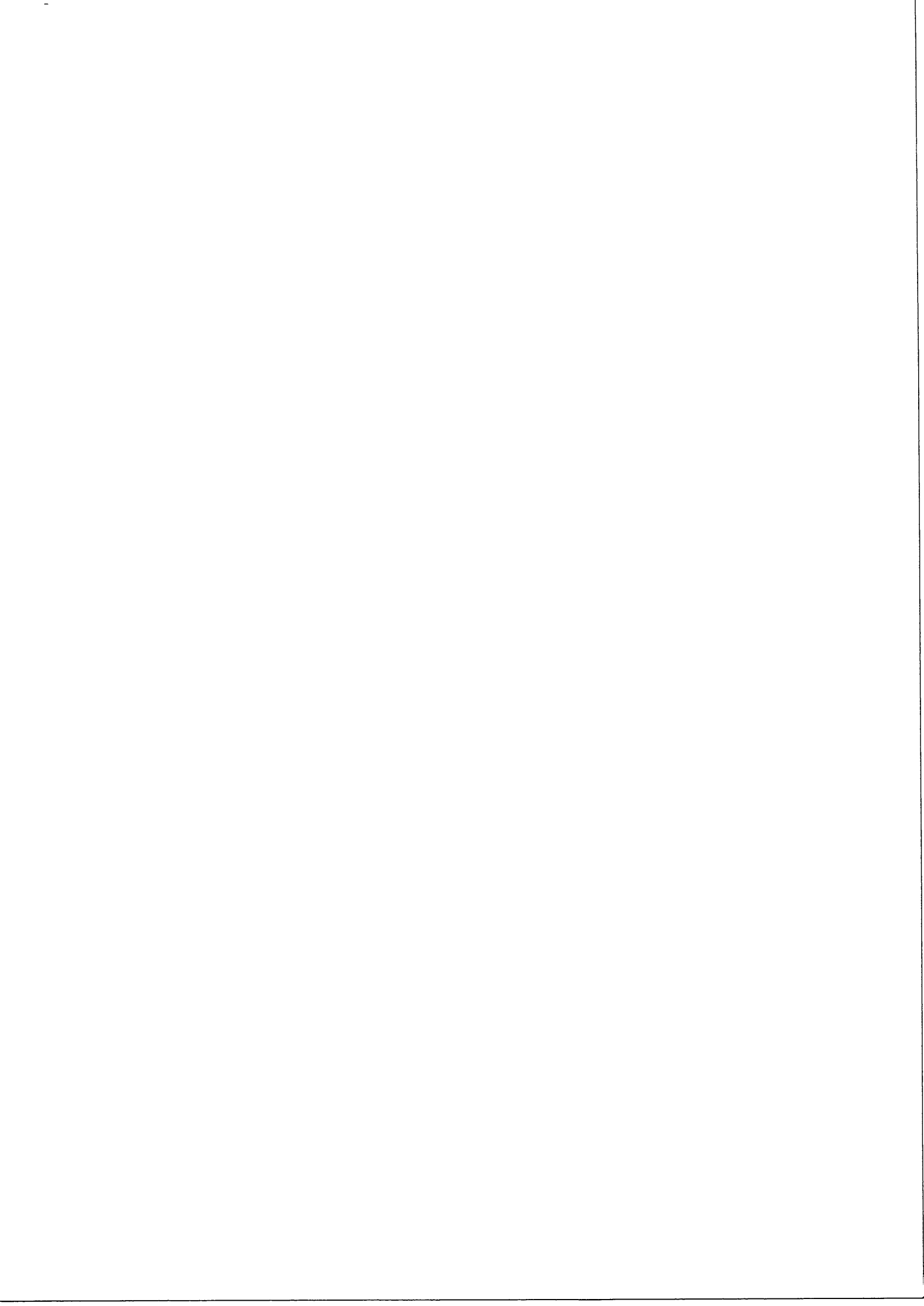



A kettős könyvvitelt vezető egyéb szervezet egyszerűsített éves beszámolója és közhasznúsági melléklet

PK-742

2021. év

Szervezet / Jogi személy szervezeti egység neve:

Kisbéri és Gidrán Lótenyészti Országos Egyesület

7. Közhasznú jogállás megállapításához szükséges mutatók

Adatok ezer forintban

Alapadatok	Előző év (1)		Tárgyév (2)		
B. Éves összes bevétel		40 995		31 280	
ebből:					
C. A személyi jövedelemadó meghatározott részének az adózó rendelkezése szerinti felhasználásáról szóló 1996. évi CXXVI. törvény alapján átutalt összeg		117		112	
D. Közszolgáltatási bevétel					
E. Normatív támogatás		18 160		17 760	
F. Az Európai Unió strukturális alapjaiból, illetve a Kohéziós Alapból nyújtott támogatás					
G. Korrigált bevétel [B-(C+D+E+F)]		22 718		13 408	
H. Összes ráfordítás (kiadás)		31 407		29 950	
I. Ebből személyi jellegű ráfordítás		9 310		9 310	
J. Közhasznú tevékenység ráfordításai					
K. Adózott eredmény		9 588		1 330	
L. A szervezet munkájában közreműködő közérdekű önkéntes tevékenységet végző személyek száma (a közérdekű önkéntes tevékenységről szóló 2005. évi LXXXVIII. törvénynek megfelelően)					
<i>Erőforrás ellátottság mutatói</i>		<i>Mutató teljesítése</i>			
		<i>Igen</i>	<i>Nem</i>		
Ectv. 32. § (4) a) $[(B1+B2)/2 > 1.000.000, - Ft]$		<input checked="" type="checkbox"/>	<input type="checkbox"/>		
Ectv. 32. § (4) b) $[K1+K2 \geq 0]$		<input checked="" type="checkbox"/>	<input type="checkbox"/>		
Ectv. 32. § (4) c) $[(I1+I2-A1-A2)/(H1+H2) \geq 0,25]$		<input checked="" type="checkbox"/>	<input type="checkbox"/>		
<i>Társadalmi támogatottság mutatói</i>		<i>Mutató teljesítése</i>			
Ectv. 32. § (5) a) $[(C1+C2)/(G1+G2) \geq 0,02]$		<input type="checkbox"/>	<input checked="" type="checkbox"/>		
Ectv. 32. § (5) b) $[(J1+J2)/(H1+H2) \geq 0,5]$		<input type="checkbox"/>	<input checked="" type="checkbox"/>		
Ectv. 32. § (5) c) $[(L1+L2)/2 \geq 10 \text{ fő}]$		<input type="checkbox"/>	<input checked="" type="checkbox"/>		

